Produktdatenblatt
VZ530N

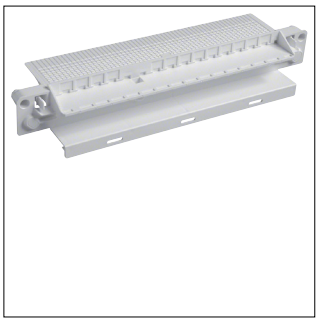

VZ530N

Leitungseinführungschieber Volta UPV/HWV

Technische Eigenschaften

Abmessungen

Höhe	81 mm
Breite	302 mm
Tiefe	55 mm

Werkstoff

Werkstoff	Kunststoff
Oberfläche	Unbehandelt
Farbe	Reinweiß
RAL Nummer	9010

Abdeckung, Tür

Tür enthalten	Nein

Nachhaltigkeit

REACh-SVHC frei	Ja
RoHS-konform	Ja