Produktdatenblatt
TG559B

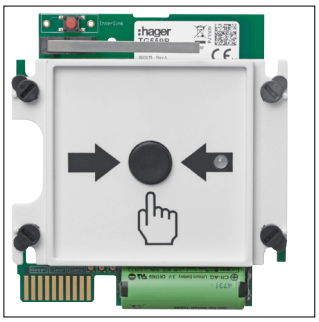

TG559B

Austauschmodul für Funk-Druckknopfmelder TG558B, Alarmstopp

Technische Eigenschaften

Einsatzbedingungen

Betriebstemperatur	-10 - 55 °C

Abmessungen

Abmessungen	20 x 107 mm
Tiefe	100 mm

Batterie

Mit integrierter Notstrom Batterie	Ja

Ausstattung

VDS anerkannt	Nein

Batterie

Batterielebensdauer	10 Jahre