Produktdatenblatt
UDKQ067011

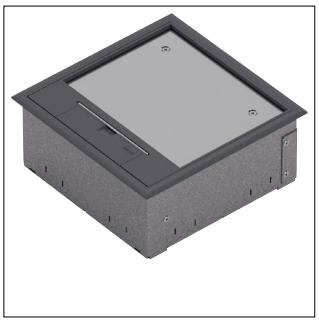

UDKQ067011

UD-ZuHause Bodendosenset m bestückter Versorgungseinheit Q06 Belag T=5mm RAL7011

Technische Eigenschaften

Architektur	
Mit Bodenbelagsschutzrahmen	Ja
Mit Bodenbelagsaussparung	Ja
Abmessungen	
Einbautiefe	95 mm
Einbaubreite	204 mm
Einbaulänge	204 mm
Länge	220 mm
Breite	220 mm
Tiefe der Bodenbelagsaussparung	5 mm
Installation, Montage	
Geeignet für Hohlboden	Ja
Geeignet für Doppelbodeneinbau	Ja
Geeignet für Nassreinigung	Nein
Anleitung	
Bodenpflege	Trocken
Werkstoff	
Werkstoff	Polyamid (PA) Stahl
Einsatzbedingungen	
Vertikale Last auf große Fläche (schwere Last)	5 kN
Abdeckung, Tür	
Werkstoff Deckel	Polyamid (PA)
Einsatzbedingungen	
Vertikale Last auf kleine Fläche	3 kN
Abdeckung, Tür	
Deckelausführung	Zufallender Klappdeckel
Installation, Montage	
Geeignet für Unterflurkanal	Nein
Form	
Form	Vierkant
Texte	
Kabelauslass	Mit Kabelauslass im Deckel
Werkstoff	
Farbe	Eisengrau
RAL Nummer	7011
Anschluss	
Anzahl der Leitungs-/Rohreinführungen	28
Anzahl der einbaubaren 45x45mm Geräte	0
Ausstattung	
Anzahl der Steckdosen SCHUKO	3
Anschluss	
Anzahl der einbaubaren Daten-/Multimediaaufnahmen	0
Ausstattung	
Anzahl der eingebauten Geräte	6

Anschluss

Anzahl der einbaubaren FLF-Geräte Größe 1	0

Ausstattung

Anzahl der Gerätebecher	2
Anzahl der 45x45mm Geräte	3

Anschluss

Anzahl der einbaubaren Gerätebecher	0

Ausstattung

Anzahl der Daten-/Multimediaaufnahmen	3
Anzahl der Datenmodule	0
Anzahl der Steckdosen BS1363	0

Sicherheit

IP-Klasse (Ingress Protection)	IP20
Stoßfestigkeit IK	IK10
Schutzart IP im ungenutzten Zustand	IP30

Nachhaltigkeit

Halogenfrei	Ja
RoHS-konform	Ja

Abbildungen | Zeichnungen

