Produktdatenblatt
KYB10LH

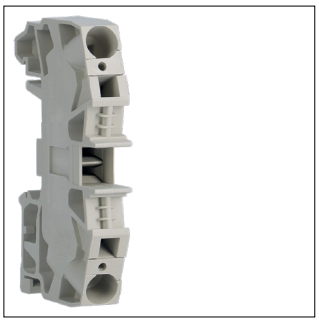

KYB10LH

Durchgangsklemme-Phase 10mm², 800V-57A, Stecktechnik

Technische Eigenschaften

Elektrischer Strom

Nennstrom	57 A

Abmessungen

Höhe	47,50 mm
Breite	70 mm
Tiefe	10 mm

Installation, Montage

Montage auf	Hutschiene

Anschluss

Anschlussquerschnitt bei flexiblem Leiter	2.5 - 10 mm²
Anschlussquerschnitt bei starrem Leiter	2.5 - 10 mm²

Werkstoff

Farbe	Grau
Werkstoff	Polyamid (PA)

Nachhaltigkeit

REACh-SVHC frei	Ja
RoHS-konform	Ja