Produktdatenblatt
AKBAZ4000702

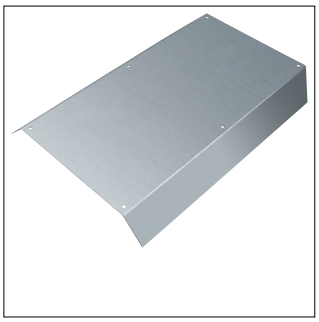

AKBAZ4000702

Blinddeckel-Abzweig Länge 800mm 45° aus Stahlblech zu Aufbodenkanal AK 400x70mm

Technische Eigenschaften

Abmessungen	
Breite	400 mm
Länge	800 mm
Höhe	70 mm

Ausstattung	
Mit Anschlussöffnung	Nein
Mit Überstand/Versetz	Nein

Installation, Montage	
Montageöffnung	Ohne
Anzahl der Montageöffnungen	0

Werkstoff	
Werkstoff	Stahl
Oberfläche	Verzinkt

Nachhaltigkeit	
Halogenfrei	Ja
RoHS-konform	Ja

Abbildungen | Zeichnungen

