Produktdatenblatt
GSETDM102LAN

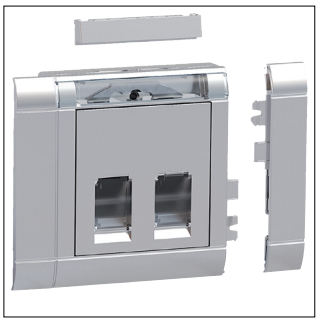

GSETDM102LAN

Geräteeinbauset 2-fach RJ45 für Type 10 frontrastend aluminium

Technische Eigenschaften

Werkstoff

Farbe	Aluminium
RAL Nummer	9006
Glanzgrad	Matt

Abmessungen

Höhe	80 mm
Tiefe	30 mm
Abmessungen Öffnung (B x H)	14,8 x 19,9 mm

Anschluss

Anschluss-/Steckertyp	RJ

Kompatibilität

Daten-Steckdosen Modultyp	Typ 10
Name des Daten-Steckdosenmoduls	Keystone Large Keystone

Installation, Montage

Einbauwinkel	45 °

Nachhaltigkeit

RoHS-konform	Ja