Produktdatenblatt
KEM34S55R0LMF

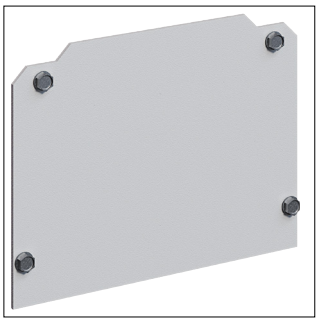

KEM34S55R0LMF

unibar M, Kabeleinführungsplatte für Einspeisekästen 400 A (f. Einleiterkabel)

Technische Eigenschaften

Abmessungen	
Höhe	100 mm
Breite	200 mm
Länge	2 mm
Abmessungen	100 x 200 mm

Elektrischer Strom	
Bemessungsstrom IN	400 A

Werkstoff	
RAL Nummer	7035

Sicherheit	
IP-Klasse (Ingress Protection)	IP55

Nachhaltigkeit	
Halogenfrei	Ja
REACh-SVHC frei	Ja
RoHS-konform	Ja