Produktdatenblatt
HA304

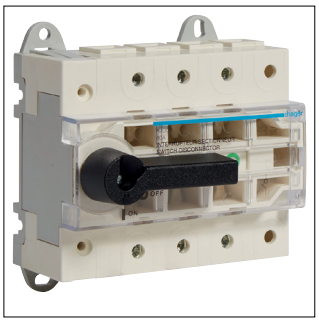

HA304

Lasttrennschalter mit Trennungsanzeige 3polig 80A

Technische Eigenschaften

Elektrischer Strom

Nennstrom	80 A
Strombelastbarkeit bei AC21	80 A
Strombelastbarkeit bei AC21 in Kategorie A	80 A
Strombelastbarkeit bei AC21 in Kategorie B	80 A
Strombelastbarkeit bei AC22 in Kategorie A	80 A
Strombelastbarkeit bei AC22 in Kategorie B	80 A
Strombelastbarkeit bei AC23 in Kategorie A	63 A
Strombelastbarkeit bei AC23 in Kategorie B	63 A
Nennstrom für kurze Zeit Icw 1s IEC 60947	2,50 kA
Nennstrom für kurze Zeit ICW IEC 60947	2,50 kA

Architektur

Polart	3P
Polanzahl	3

Anschluss

Anschlussquerschnitt bei starrem Leiter	50 mm^2 max.
Anschlussquerschnitt bei flexiblem Leiter	50 mm^2

Spannung

Isolationsspannung Ui	800 V
Bemessungsbetriebsspannung Ue	380 - 415 V
Stoßspannungsfestigkeit Uimp	8000 V

Leistung

Verlustleistung pro Pol	2 W
Gesamtverlustleistung unter Nennstrom	6,10 W
Bemessungsbetriebsleistung bei 400 V AC AC1	52000 W
Bemessungsbetriebsleistung bei 400 V AC AC23	28000 W

Ausstattung

Motorantrieb optional	Nein
Anzahl der Hilfskontakte als Wechsler	0
Anzahl der Hilfskontakte als Schließer	0
Anzahl der Hilfskontakte als Öffner	0

Einsatzbedingungen

Betriebstemperatur	-20 - 70 °C

Abdeckung, Tür

Verriegelbar	Ja

Sicherheit

IP-Klasse (Ingress Protection)	IP20

Architektur

Steuer-/Bedienelement	Kurzer Drehgriff

Frequenz

Frequenz	50 - 50 Hz

Funktionen

Wendeschalter	Nein
Ausführung als NOT-AUS-Einrichtung	Nein
Ausführung als Hauptschalter	Ja
Ausführung als Wartungs-/Reparaturschalter	Ja
Ausführung als Sicherheitsschalter	Ja
Ausführung als Lasttrennschalter	Ja

Kapazität	
Anzahl Module	6
Installation, Montage	
Nominales Drehmoment	6 - 6,6 Nm
Konnektivität	
Anschlussart	Schraubanschluss
Abmessungen	
Höhe	86,5 mm
Breite	108 mm
Tiefe	90 mm
Nachhaltigkeit	
REACh-SVHC frei	Ja
RoHS-konform	Ja