Produktdatenblatt
BKFDE200105

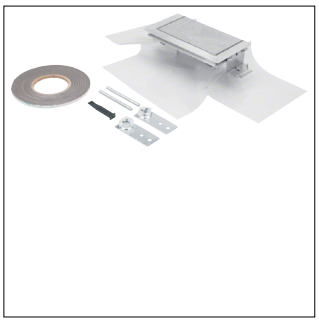

BKFDE200105

Endstück höhenverstellbar mit Folie/Dichtungsmöglichkeit zu BKFD 200x(105-150)mm

Technische Eigenschaften

Abmessungen

Höhe	105 mm
Breite	200 mm

Werkstoff

Werkstoff	Stahl
Farbe	Zink

Abmessungen

Nivellierbereich	105 - 150 mm

Werkstoff

Oberfläche	Verzinkt

Funktionen

Geeignet für estrichüberdeckten Unterflurkanal	Nein
Geeignet für estrichbündigen geschlossenen Unterflurkanal	Ja
Geeignet für estrichbündigen offenen Unterflurkanal	Ja

Nachhaltigkeit

Halogenfrei	Ja
RoHS-konform	Ja

Abbildungen | Zeichnungen

