Produktdatenblatt
KEM39S51Z0LMF

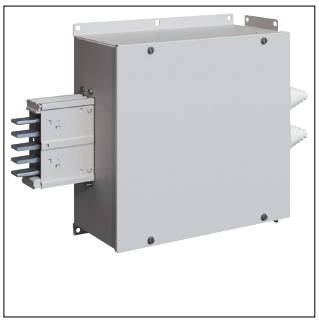

KEM39S51Z0LMF

unibar M, 1000A, Kabelendeinspeisung mit Einführungsplatte (für Einleiterkabel)l

Technische Eigenschaften

Elektrischer Strom

Bemessungsstrom bei AC 50 Hz	1000 A
Bemessungsstrom IN	1000 A

Spannung

Bemessungsspannung bei AC 50 Hz	690 - 690 V

Architektur

Polanzahl	5

Abmessungen

Höhe	200 mm
Breite	440 mm
Länge	687 mm
Abmessungen	200 x 440 mm

Werkstoff

Farbe	Lichtgrau
RAL Nummer	7035

Sicherheit

IP-Klasse (Ingress Protection)	IP54

Spannungsversorgung

Einspeisestelle	Ende

Nachhaltigkeit

Halogenfrei	Ja
REACh-SVHC frei	Ja
RoHS-konform	Ja