Produktdatenblatt
KJ02CN

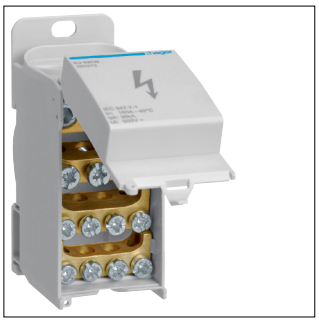

KJ02CN

Verteilerblock 160A mit Frontabdeckung, 1polig, 2x 25-70²/3x 2,5-25²/8x 1,5-16²

Technische Eigenschaften

Elektrischer Strom

Bemessungsstrom IN	160 A

Architektur

Polanzahl	1

Abmessungen

Höhe	91 mm
Breite	36 mm
Tiefe	51 mm

Kapazität

Anzahl Module	2

Nachhaltigkeit

Halogenfrei	Ja
RoHS-konform	Ja