# Produktdatenblatt
KYA04NH2

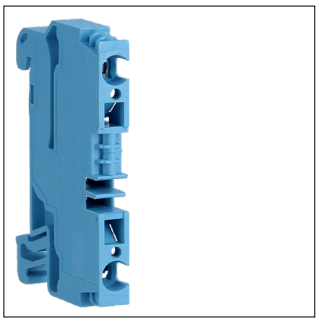

KYA04NH2

**Durchgangsklemme 4mm²-Neutral, 800V-32A, 2 Anschlüsse, Stecktechnik**

## Technische Eigenschaften

### Elektrischer Strom

| | |
|---|---|
| Nennstrom | 32 A |

### Abmessungen

| | |
|---|---|
| Höhe | 38,15 mm |
| Breite | 51 mm |
| Tiefe | 6 mm |

### Installation, Montage

| | |
|---|---|
| Montage auf | Hutschiene |

### Anschluss

| | |
|---|---|
| Anschlussquerschnitt bei flexiblem Leiter | 0.13 - 4 mm² |
| Anschlussquerschnitt bei starrem Leiter | 0.13 - 6 mm² |

### Werkstoff

| | |
|---|---|
| Farbe | Blau |
| Werkstoff | Polyamid (PA) |

### Nachhaltigkeit

| | |
|---|---|
| REACh-SVHC frei | Ja |
| RoHS-konform | Ja |