Produktdatenblatt
VR10127011

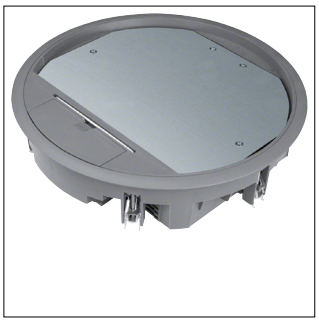

VR10127011

Versorgungseinheit R10 rund 275mm für 12mm Bodenbelag aus Polyamid eisengrau

Technische Eigenschaften

Architektur	
Mit Bodenbelagsschutzrahmen	Ja
Mit Bodenbelagsaussparung	Ja
Abmessungen	
Einbautiefe	84 mm
Einbaudurchmesser	275 mm
Außendurchmesser	294 mm
Tiefe der Bodenbelagsaussparung	12 mm
Konfiguration	
Einbaugröße (Unterflursyteme)	R10
Installation, Montage	
Geeignet für Hohlboden	Ja
Geeignet für Betoninstallation	Ja
Geeignet für Aussenbereich	Nein
Geeignet für Doppelbodeneinbau	Ja
Geeignet für Feuchtreinigung	Nein
Anleitung	
Bodenpflege	Trocken
Werkstoff	
Werkstoff	Polyamid (PA)
Einsatzbedingungen	
Vertikale Last auf große Fläche (schwere Last)	5 kN
Abdeckung, Tür	
Werkstoff Deckel	Polyamid (PA)
Einsatzbedingungen	
Vertikale Last auf kleine Fläche	3 kN
Funktionen	
Geeignet für Unterflurkanal	Ja
Texte	
Kabelauslass	Mit Kabelauslass im Deckel
Werkstoff	
Farbe	Eisengrau
RAL Nummer	7011
Anschluss	
Anzahl der Leitungs-/Rohreinführungen	1
Ausstattung	
Anzahl der Steckdosen SCHUKO	10
Anzahl der einbaubaren Geräte	10
Anzahl der Gerätebecher	3
Sicherheit	
IP-Klasse (Ingress Protection)	IP20
Stoßfestigkeit IK	IK08
Schutzart IP im ungenutzten Zustand	IP30

Nachhaltigkeit

Halogenfrei	Ja
REACh-SVHC frei	Ja
RoHS-konform	Ja

Abbildungen | Zeichnungen

