# Produktdatenblatt
L6922VERZ

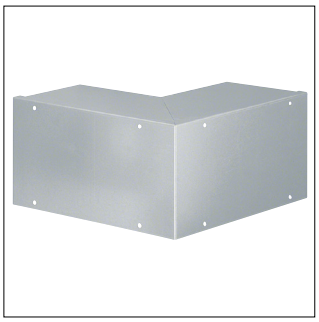

L6922VERZ

**Außeneck zu Brandschutzkanal FWK 90 Funktionserhalt E60/E30 50x110mm verzinkt**

## Technische Eigenschaften

### Sicherheit

| | |
|---|---|
| Feuerwiderstandsklasse | E30<br>E60 |

### Architektur

| | |
|---|---|
| Anzahl der beflammbaren Seiten | 3 |

### Zubehör

| | |
|---|---|
| Art des Zubehörs | Unterteil<br>Oberteil |

### Konfiguration

| | |
|---|---|
| Schnittkaschierend | Nein |

### Installation, Montage

| | |
|---|---|
| Bodenlochung | Ja |

### Abmessungen

| | |
|---|---|
| Höhe | 142 mm |
| Innenhöhe | 49 mm |
| Breite | 200 mm |
| Innenbreite | 104 mm |
| Länge | 150 mm |
| Maß a | 150 mm |

### Werkstoff

| | |
|---|---|
| Werkstoff | Gips<br>Stahl |
| Oberfläche | Verzinkt |

### Ausstattung

| | |
|---|---|
| Material der Ummantelung | Stahl |

### Werkstoff

| | |
|---|---|
| Farbe | Zink |

### Geeignet für

FWK 90 50x110

### Nachhaltigkeit

| | |
|---|---|
| REACh-SVHC frei | Ja |
| RoHS-konform | Ja |

## Abbildungen | Zeichnungen

