# Produktdatenblatt
KYB16ND

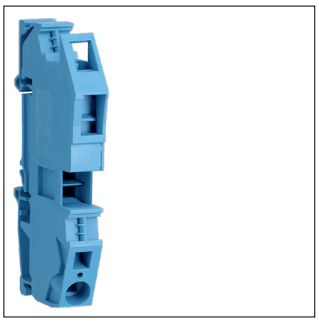

KYB16ND

**N-Trennklemme für N-SaS 16mm², 1 Anschlüsse, Stecktechnik**

## Technische Eigenschaften

### Elektrischer Strom

| | |
|---|---|
| Nennstrom | 68 A |

### Leistung

| | |
|---|---|
| Gesamtverlustleistung unter Nennstrom | 2 W |

### Abmessungen

| | |
|---|---|
| Höhe | 45,50 mm |
| Breite | 12 mm |
| Tiefe | 91,40 mm |

### Konnektivität

| | |
|---|---|
| Anschlussart | Federzug-Anschluss |

### Installation, Montage

| | |
|---|---|
| Montage auf | Hutschiene |

### Anschluss

| | |
|---|---|
| Anschlussquerschnitt bei flexiblem Leiter | 4 - 16 mm² |
| Anschlussquerschnitt bei starrem Leiter | 4 - 16 mm² |

### Werkstoff

| | |
|---|---|
| Farbe | Blau |
| RAL Nummer | 5002 |
| Werkstoff | Polyamid (PA) |

### Nachhaltigkeit

| | |
|---|---|
| REACh-SVHC frei | Ja |
| RoHS-konform | Ja |