Produktdatenblatt
KYA04LH2

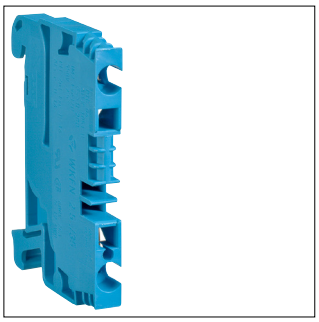

KYA04LH2

Durchgangsklemme 4mm²-Phase, 800V-32A, 2 Anschlüsse, Stecktechnik

Technische Eigenschaften

Elektrischer Strom

Nennstrom	32 A

Abmessungen

Höhe	38,15 mm
Breite	51 mm
Tiefe	6 mm

Installation, Montage

Montage auf	Hutschiene

Anschluss

Anschlussquerschnitt bei flexiblem Leiter	0.13 - 4 mm²
Anschlussquerschnitt bei starrem Leiter	0.13 - 6 mm²

Werkstoff

Farbe	Blau
Werkstoff	Polyamid (PA)

Nachhaltigkeit

REACh-SVHC frei	Ja
RoHS-konform	Ja