Produktdatenblatt
BRA6517019016

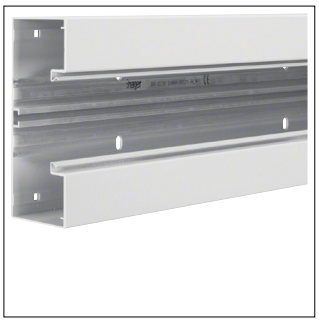

BRA6517019016

Brüstungskanal-Unterteil frontrast BRA 68x170mm OT 80mm aus Alu verkehrsweiß

Technische Eigenschaften

Abmessungen

Höhe	68 mm
Breite	170 mm
Länge	2000 mm

Abdeckung, Tür

Anzahl der einsetzbaren Oberteile	1
Oberteilbreite 1	80 mm
Oberteilbreite 2	0 mm
Oberteilbreite 3	0 mm

Abmessungen

Lichter innerer Querschnitt	10050 - 10050 mm²

Kapazität

Max. Anzahl der Kabel (Ø11mm, 50% gefüllt, mit Geräten)	28
Max. Anzahl der Kabel (Ø11mm, 50% gefüllt, ohne Geräte)	42

Kompatibilität

Format Geräteeinbaumöglichkeit	Standard 60 mm, CEE, Ecoline, EIB, Automateneinbau

Installation, Montage

Bodenlochung	Ja

Werkstoff

Werkstoff	Aluminium
Oberfläche	Pulverbeschichtet
Farbe	Verkehrsweiß
RAL Nummer	9016

Sicherheit

Stoßfestigkeit IK	IK08
IP-Klasse (Ingress Protection)	IP40

Einsatzbedingungen

Betriebstemperatur	-5 - 90 °C

Konnektivität

Kanalverbindung	Extra Kupplungen

Ausstattung

Kabelhalteklammer im Lieferumfang enthalten	Nein
Anzahl Kabelklammer pro Meter	0
Mit Schutzfolie	Ja

Nachhaltigkeit

REACh-SVHC frei	Ja
RoHS-konform	Ja

Abbildungen | Zeichnungen

