Produktdatenblatt
GLT4001

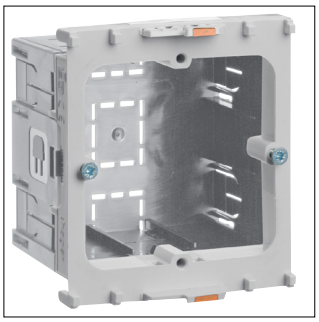

GLT4001

Geräteeinbaudose 1-f. Energie f. BR Frontrastend f. tehalit Rahmenblende modular

Technische Eigenschaften

Kompatibilität

Format Geräteeinbaumöglichkeit	Standard 60 mm

Konfiguration

Ausführung der Dose	Geschlossen

Konnektivität

Montageart	Schraubbefestigung

Abmessungen

Anzahl Einheiten	1

Installation, Montage

Einbauort Dose	Vorne

Funktionen

Zugentlastungsmöglichkeit	Ja

Werkstoff

Werkstoff	Polyamid (PA)
Farbe	Lichtgrau
RAL Nummer	7035

Nachhaltigkeit

Halogenfrei	Ja
RoHS-konform	Ja

Abbildungen | Zeichnungen

