Produktdatenblatt
SRI06005

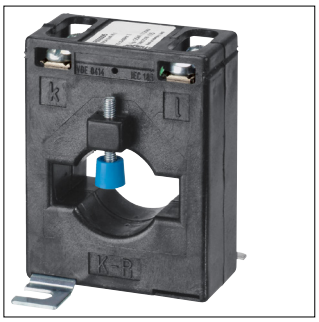

SRI06005

Durchsteckstromwandler für Schiene/Kabel BG 413 600/5A 5VA Klasse 1

Technische Eigenschaften

Funktionen

Genauigkeitsklasse	1

Leistung

Leistung	5 VA
Leistungsabgabe bei IN	4,20 W

Abmessungen

Durchmesser der Öffnung	28 mm
Höhe	78 mm
Breite	60 mm
Tiefe	30 mm
Höhe der Öffnung	28 mm
Breite der Öffnung	40 mm

Konnektivität

Anschlussart	Drahtanschluss

Frequenz

Frequenz	50 - 60 Hz

Spannung

Bemessungs-Stehwechselspannung (Effektivwert)	3000 V
Max. Betriebsspannung	720 V

Einsatzbedingungen

Betriebstemperatur	-40 - 40 °C
Lager-/Transporttemperatur	-40 - 40 °C

Anschluss

Anschlussquerschnitt bei flexiblem Leiter	1.5 - 6 mm²
Anschlussquerschnitt bei starrem Leiter	1.5 - 6 mm²

Sicherheit

IP-Klasse (Ingress Protection)	IP10
Isolierstoffklasse	E

Elektrischer Strom

Bemessungs-Primärstrom (Ipr)	600 A
Bemessungs-Sekundärstrom (Isr)	5 A

Installation, Montage

Montage auf	Hutschiene Montageplatte

Elektrischer Strom

Bemessungsstrom IN	600 A
Thermischer Bemessungsdauerstrom	1,2*Ipr
Thermischer Bemessungs-Kurzzeitstrom (Ith/1s)	60*Ipr
Dynamischer Grenzstrom	2.5*Ith
Überspannungsbegrenzungsfaktor	FS 5

Nachhaltigkeit

Halogenfrei	Ja
REACh-SVHC frei	Ja
RoHS-konform	Ja