Produktdatenblatt
US11A3

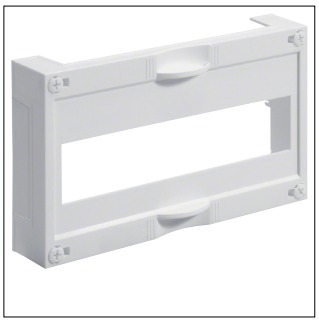

US11A3

Berührungsschutzabdeckung, universN, 150x250mm, 1x 12PLE, Schlitz asymetrisch

Technische Eigenschaften

Abmessungen

Höhe	150 mm
Breite	250 mm
Tiefe	50 mm

Ausstattung

Anzahl Felder	1
Anzahl Reihen	1

Werkstoff

Farbe	Reinweiß
RAL Nummer	9010
Transparent	Nein
Werkstoff	Kunststoff

Sicherheit

IP-Klasse (Ingress Protection)	IP30

Nachhaltigkeit

REACh-SVHC frei	Ja
RoHS-konform	Ja