Produktdatenblatt
KXA35N

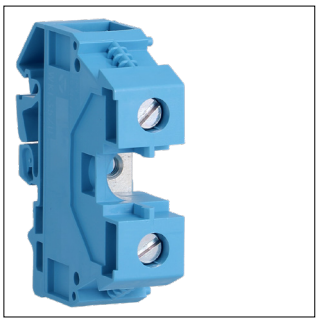

KXA35N

Durchgangsklemme-Neutral 35mm², 400V-125A, Schraubtechnik

Technische Eigenschaften

Elektrischer Strom

Nennstrom	125 A

Abmessungen

Höhe	51,50 mm
Breite	58 mm
Tiefe	16 mm

Installation, Montage

Montage auf	Hutschiene

Anschluss

Anschlussquerschnitt bei flexiblem Leiter	35 mm² max.
Anschlussquerschnitt bei starrem Leiter	50 mm² max.

Werkstoff

Farbe	Blau
Werkstoff	Polyamid (PA)

Konnektivität

Anschlussart	Schraubanschluss

Nachhaltigkeit

RoHS-konform	Ja