Produktdatenblatt
SL20055AD1

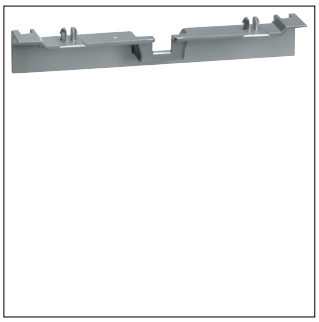

SL20055AD1

Geräteträgerschürze für Geräteträger zu SL 20x55mm Dekor Aluminium

Technische Eigenschaften

Abmessungen

Höhe	22 mm
Breite	20 mm
Länge	110 mm

Konfiguration

Schnittkaschierend	Ja

Werkstoff

Werkstoff	Acrylnitril-Butadien-Styrol (ABS)
Farbe	Aluminium

Nachhaltigkeit

REACh-SVHC frei	Ja
RoHS-konform	Ja

Abbildungen | Zeichnungen

