Produktdatenblatt
KEM34S27R0LMF

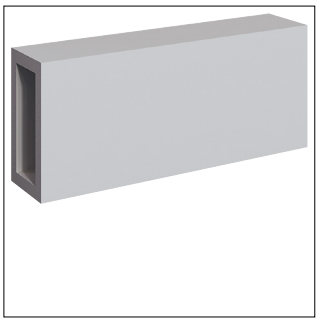

KEM34S27R0LMF

unibar M, Durchführungsschutz bei Wand- und Deckendurchführung, bis 400 A

Technische Eigenschaften

Abmessungen

Höhe	110 mm
Breite	208 mm
Länge	500 mm
Abmessungen	110 x 208 mm

Werkstoff

RAL Nummer	7035

Nachhaltigkeit

Halogenfrei	Ja
REACh-SVHC frei	Ja
RoHS-konform	Ja