Produktdatenblatt
K96N

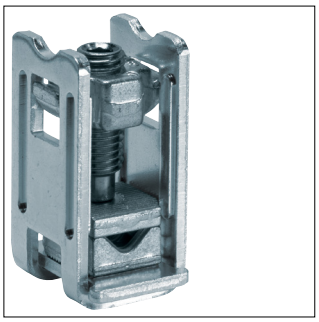

K96N

Sammelschienenklemme 10mm²-50mm², für Sammelschienen 12x5mm, für Alu-Cu-Leiter

Technische Eigenschaften

Anschluss

Anschlussquerschnitt bei flexiblem Leiter	10 - 50 mm²
Anschlussquerschnitt bei starrem Leiter	10 - 50 mm²

Installation, Montage

Nominales Drehmoment	20 - 20 Nm

Abmessungen

Höhe Sammelschiene	12 mm
Breite/Dicke Sammelschiene	5 - 5 mm
Höhe	25,10 mm
Breite	25,10 mm
Tiefe	62 mm

Elektrischer Strom

Bemessungsstrom IN	150 A

Nachhaltigkeit

REACh-SVHC frei	Ja
RoHS-konform	Ja