Produktdatenblatt
KXA16NH

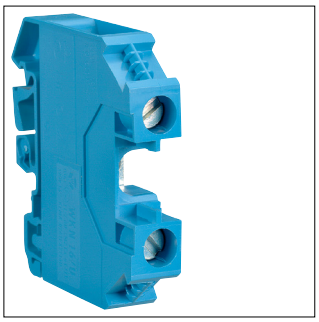

KXA16NH

Durchgangsklemme-Neutral 16mm², 1000V-71A, Schraubtechnik

Technische Eigenschaften

Elektrischer Strom

Nennstrom	71 A

Abmessungen

Höhe	57,50 mm
Breite	59,30 mm
Tiefe	12 mm

Installation, Montage

Montage auf	Hutschiene

Anschluss

Anschlussquerschnitt bei flexiblem Leiter	4 - 16 mm²
Anschlussquerschnitt bei starrem Leiter	1.5 - 10 mm²

Werkstoff

Farbe	Blau
Werkstoff	Polyamid (PA)

Konnektivität

Anschlussart	Schraubanschluss

Nachhaltigkeit

REACh-SVHC frei	Ja
RoHS-konform	Ja