Produktdatenblatt
KS18D

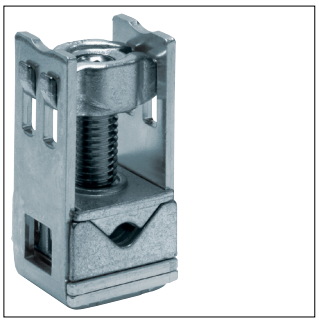

KS18D

Sammelschienenkl. 50-185mm² bei 12x5mm /25mm²-120mm² bei 12x10mm, Al/Cu-Leiter

Technische Eigenschaften

Anschluss

Anschlussquerschnitt bei flexiblem Leiter	35 - 120 mm²
Anschlussquerschnitt bei starrem Leiter	35 - 185 mm²

Installation, Montage

Nominales Drehmoment	40 - 40 Nm

Abmessungen

Höhe Sammelschiene	12 mm
Breite/Dicke Sammelschiene	5 - 10 mm

Nachhaltigkeit

Halogenfrei	Ja
REACh-SVHC frei	Ja
RoHS-konform	Ja