Produktdatenblatt
BKSAR06

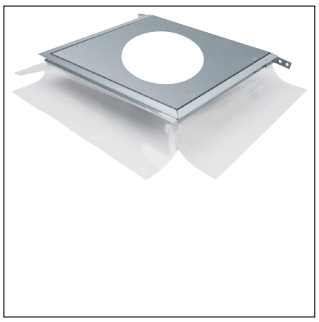

BKSAR06

Anschlussdose gestanzt R06 rund 215mm zum Anbau an estrichbündige Bodenkanäle

Technische Eigenschaften

Abmessungen

Länge	411 mm
Breite	388 mm
Mindestestrichhöhe	77 mm
Nivellierbereich	45 - 130 mm

Installation, Montage

Montageöffnung	Rund

Anleitung

Bodenpflege	Trocken

Werkstoff

Werkstoff	Metall
Oberfläche	Verzinkt
Werkstoff Seitenwand Boden	Kunststoff

Abdeckung, Tür

Abdeckung Montageöffnung	Nein
Werkstoff Deckel	Stahl

Funktionen

Mit Bodenwanne	Nein

Einsatzbedingungen

Vertikale Last auf große Fläche (schwere Last)	3 kN
Vertikale Last auf kleine Fläche	2 kN

Nachhaltigkeit

Halogenfrei	Ja
RoHS-konform	Ja

Abbildungen | Zeichnungen

