Produktdatenblatt
GB120319016

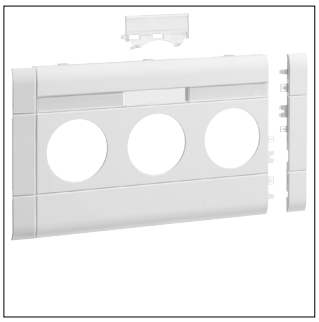

GB120319016

Blende 3-fach Steckdose zu BRA/H/S 120mm beschriftbar anreihbar hfr verkehrsweiß

Technische Eigenschaften

Abmessungen

Länge	212 mm
Oberteil Breite	120 mm
Durchmesser der Öffnung	48 mm
Anzahl Einheiten	3

Konfiguration

Geräteart (Geräteblende für Geräteeinbaukanal)	Blenden 3-fach
Schnittkaschierend	Ja

Zubehör

Mit Beschriftungsfeld	Ja

Werkstoff

Werkstoff	Acrylnitril-Butadien-Styrol (ABS)
Oberfläche	Unbehandelt
Farbe	Verkehrsweiß
RAL Nummer	9016

Sicherheit

Stoßfestigkeit IK	IK07

Ausstattung

Mit Schutzfolie	Nein

Nachhaltigkeit

Halogenfrei	Ja
REACh-SVHC frei	Ja
RoHS-konform	Ja

Abbildungen | Zeichnungen

