Produktdatenblatt
UKM240280

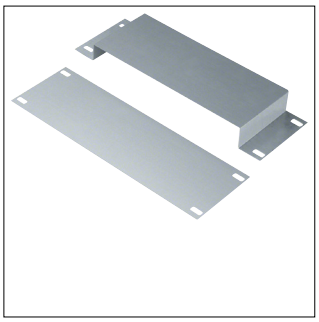

UKM240280

Dehnungsmuffe zur Verbindung zweier Kanäle über Dehnungsfugen für Kanal 240x28mm

Technische Eigenschaften

Ausstattung

Mit Potentialausgleich	Nein
Geeignet für Dehnungsfuge	Ja

Abmessungen

Höhe	28 mm
Breite	240 mm
Länge	150 mm
Maß a	28 mm
Maß b	240 mm

Werkstoff

Werkstoff	Stahl
Farbe	Zink
Oberfläche	Verzinkt

Nachhaltigkeit

REACh-SVHC frei	Ja
RoHS-konform	Ja

Abbildungen | Zeichnungen

