Produktdatenblatt
SRH30005

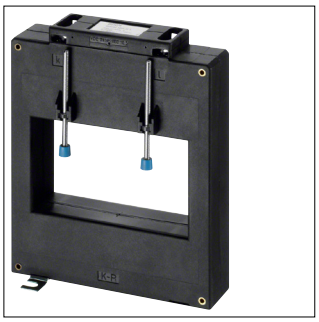

SRH30005

Durchsteckstromwandler für Schiene/Kabel BG 1274 3000/5A 15VA Klasse 1

Technische Eigenschaften

Funktionen

Genauigkeitsklasse	1

Leistung

Leistung	15 VA
Leistungsabgabe bei IN	23 W

Abmessungen

Höhe	198 mm
Breite	160 mm
Tiefe	40 mm
Höhe der Öffnung	72 mm
Breite der Öffnung	122 mm

Konnektivität

Anschlussart	Drahtanschluss

Frequenz

Frequenz	50 - 60 Hz

Spannung

Bemessungs-Stehwechselspannung (Effektivwert)	3000 V
Max. Betriebsspannung	720 V

Einsatzbedingungen

Betriebstemperatur	-40 - 40 °C
Lager-/Transporttemperatur	-40 - 40 °C

Anschluss

Anschlussquerschnitt bei flexiblem Leiter	1.5 - 6 mm²
Anschlussquerschnitt bei starrem Leiter	1.5 - 6 mm²

Sicherheit

IP-Klasse (Ingress Protection)	IP10
Isolierstoffklasse	F

Elektrischer Strom

Bemessungs-Primärstrom (Ipr)	3000 A
Bemessungs-Sekundärstrom (Isr)	5 A

Installation, Montage

Montage auf	Hutschiene Montageplatte

Elektrischer Strom

Bemessungsstrom IN	3000 A
Thermischer Bemessungsdauerstrom	1,2*Ipr
Thermischer Bemessungs-Kurzzeitstrom (Ith/1s)	60*Ipr
Dynamischer Grenzstrom	2.5*Ith
Überspannungsbegrenzungsfaktor	FS 5

Nachhaltigkeit

Halogenfrei	Ja
REACh-SVHC frei	Ja
RoHS-konform	Ja