Produktdatenblatt
GS30013020

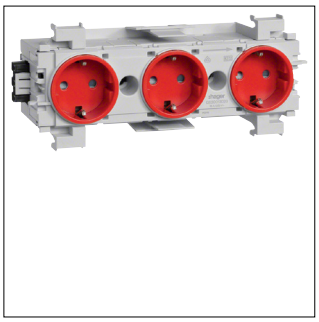

GS30013020

Steckdose 3-fach mit Wago Steck-/Klemmtechnik Frontrastend in verkehrsrot

Technische Eigenschaften

Elektrischer Strom	
Bemessungsstrom IN	16 A
Frequenz	
Frequenz	50 - 60 Hz
Werkstoff	
Farbe	Verkehrsrot
RAL Nummer	3020
Glanzgrad	Matt
Werkstoff	Polyamid (PA)
Oberfläche	Unbehandelt
Abmessungen	
Höhe	50 mm
Breite	180 mm
Tiefe	54 mm
Anzahl Einheiten	3
Anschluss	
Anschluss-/Steckertyp	Wago Winsta
Anschlussquerschnitt flexibler Leiter ohne Aderendhülse	1,5 - 2,5 mm²
Anzahl der Leitungs-/Rohreinführungen	2
Installation, Montage	
Montage auf	Geräteeinbaukanal frontrastend
Konnektivität	
Montageart	Anreihbar
Ausstattung	
Anschluss-/Steckertyp Steckdose	SCHUKO
Verdrehter Zentraleinsatz	Nein
Mit Klappdeckel	Nein
Mit Schutzleiterkontakt rund	Nein
Mit Signallampe	Nein
Mit Schloss	Nein
Zubehör	
Mit Beschriftungsfeld	Nein
Abdeckung, Tür	
Deckelausführung	Ohne Deckel
Kapazität	
Anzahl Module	3
Sicherheit	
Mit erhöhtem Berührungsschutz	Ja
Stoßfestigkeit IK	IK07
IP-Klasse (Ingress Protection)	IP20
Funktionen	
Mit Orientierungsbeleuchtung	Nein
Mit Funktionsbeleuchtung	Nein
Kennzeichnung	
Mit Aufdruck	Nein

Nachhaltigkeit

Halogenfrei	Ja
REACh-SVHC frei	Ja
RoHS-konform	Ja

Abbildungen | Zeichnungen

