Produktdatenblatt
BKTWK91

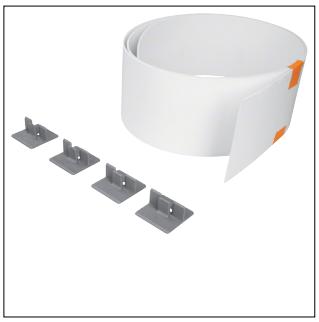

BKTWK91

Trennwand für estrichbündige Bodenkanäle Polystyrol Länge 2m BK Höhe 105mm

Technische Eigenschaften

Abmessungen

Höhe	93,50 mm
Länge	2000 mm

Ausstattung

Montageart Trennwand	Schnappbefestigung

Werkstoff

Werkstoff	Kunststoff
Farbe	Steingrau

Nachhaltigkeit

REACh-SVHC frei	Ja
RoHS-konform	Ja

Abbildungen | Zeichnungen

