Produktdatenblatt
UDBDQ12

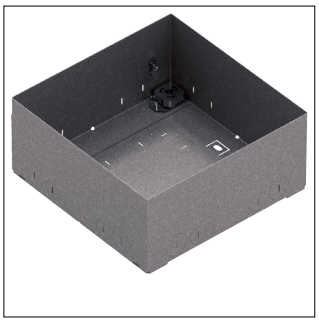

UDBDQ12

Bodendose für Schalung aus Stahl für die Aufnahme von Einbaueinheiten Q12

Technische Eigenschaften

Abmessungen

Höhe	95 mm
Breite	252 mm
Länge	252 mm
Mindestestrichhöhe	95 mm

Werkstoff

Werkstoff Seitenwand	Stahl
Werkstoff	Stahl

Funktionen

Entkopplungsmöglichkeit Oberteil vom Unterteil	Ja
Geeignet für estrichüberdeckten Unterflurkanal	Nein

Nachhaltigkeit

RoHS-konform	Ja

Abbildungen | Zeichnungen

