Produktdatenblatt
AFR482C

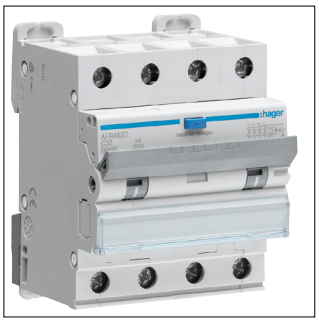

AFR482C

Fehlerstrom-Leitungsschutzschalter 4P 10kA C-32A 300mA A HI Typ

Technische Eigenschaften

Architektur

Polart	4P
Polanzahl abgesichert	4
Auslösecharakteristik	C

Elektrischer Strom

Bemessungsstrom IN	32 A
Bemessungsfehlerstrom Idn	300 mA
Nennstrom bei -25 °C	40,13 A
Nennstrom bei -20 °C	39,39 A
Nennstrom bei -15 °C	38,65 A
Nennstrom bei -10 °C	37,91 A
Nennstrom bei -5 °C	37,17 A
Nennstrom bei 0 °C	36,43 A
Nennstrom bei 5 °C	35,7 A
Nennstrom bei 10 °C	34,96 A
Nennstrom bei 15 °C	34,22 A
Nennstrom bei 20 °C	33,48 A
Nennstrom bei 25 °C	32,74 A
Nennstrom bei 30 °C	32 A
Nennstrom bei 35 °C	31,12 A
Nennstrom bei 40 °C	30,23 A
Nennstrom bei 45 °C	29,35 A
Nennstrom bei 50 °C	28,46 A
Nennstrom bei 55 °C	27,58 A
Nennstrom bei 60 °C	26,69 A
Einstellung des thermischen Auslösers in AC	1,13 - 1,45 A
Korrekturfaktor bei 2 nebeneinander montierten LS-Schaltern	0,80

Sicherheit

Fehlerstromtyp	A HI
IP-Klasse (Ingress Protection)	IP20

Elektrische Hauptattribute

Bemessungsschaltvermögen Icn nach IEC 60898-1	10 kA

Spannung

Isolationsspannung Ui	500 V

Elektrischer Strom

Ausschaltvermögen Betriebskurzschlussstrom Ics AC nach IEC 60898-1	7,50 kA

Spannung

Stoßspannungsfestigkeit Uimp	4000 V
Bemessungsbetriebsspannung Ue	230 - 400 V
Überspannungskategorie gemäß IEC 60947-1	3
Versorgungsspannungsart	AC
Isolationsfestigkeit	2 kV

Leistung

Leistungsabgabe bei IN	14,60 W

Frequenz

Frequenz	50 - 50 Hz

Einsatzbedingungen

Max. Höhe	2000 m

Installation, Montage	
Nominales Drehmoment Untere Klemme	2 - 2 Nm
Nominales Drehmoment Obere Klemme	2 - 2 Nm
Einsatzbedingungen	
Energiebegrenzungsklasse I^2t	3
Belastbarkeit	
Gerätelebensdauer, elektrische Schaltspiele	2000
Gerätelebensdauer, mechanische Schaltspiele	4000
Anschluss	
Anschlussquerschnitt des oberen geschraubten Anschlusses, bei flexiblem Leiter	1 - 16 mm^2
Anschlussquerschnitt des oberen geschraubten Anschlusses, bei starrem Leiter	1 - 25 mm^2
Kapazität	
Anzahl Module	4
Installation, Montage	
Typ untere Anschlussklemme für modulare Geräte	biconnect
Abmessungen	
Höhe	84 mm
Breite	71 mm
Tiefe	70 mm
Einsatzbedingungen	
Betriebstemperatur	-25 - 40 °C
Lager-/Transporttemperatur	-55 - 70 °C
Anschluss	
Anschlussquerschnitt des oberen und unteren geschraubten Anschlusses, bei flexiblem Leiter	1 - 16 mm^2
Anschlussquerschnitt des oberen und unteren geschraubten Anschlusses, bei starrem Leiter	1 - 25 mm^2
Einsatzbedingungen	
Grad der Verunreinigung nach IEC 60664/IEC 60947-2	2
Nachhaltigkeit	
RoHS-konform	Ja