# Produktdatenblatt
BKWE400080

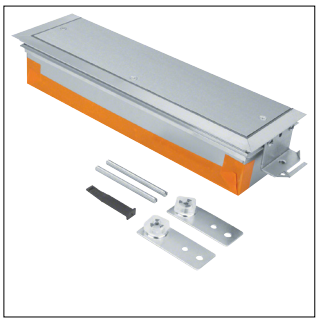

BKWE400080

**Endstück höhenverstellbar mit Wanne aus Stahlblech zu BKW 400x(80-120)mm**

## Technische Eigenschaften

### Abmessungen

| | |
|---|---|
| Höhe | 80 mm |
| Breite | 400 mm |

### Werkstoff

| | |
|---|---|
| Werkstoff | Stahl |
| Farbe | Zink |

### Abmessungen

| | |
|---|---|
| Nivellierbereich | 80 - 120 mm |

### Werkstoff

| | |
|---|---|
| Oberfläche | Verzinkt |

### Funktionen

| | |
|---|---|
| Geeignet für estrichüberdeckten Unterflurkanal | Nein |
| Geeignet für estrichbündigen geschlossenen Unterflurkanal | Ja |
| Geeignet für estrichbündigen offenen Unterflurkanal | Ja |

### Nachhaltigkeit

| | |
|---|---|
| Halogenfrei | Ja |
| RoHS-konform | Ja |

## Abbildungen | Zeichnungen

