Produktdatenblatt
BKWE300080

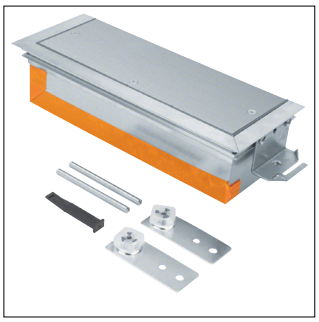

BKWE300080

Endstück höhenverstellbar mit Wanne aus Stahlblech zu BKW 300x(80-120)mm

Technische Eigenschaften

Abmessungen

Höhe	80 mm
Breite	300 mm

Werkstoff

Werkstoff	Stahl
Farbe	Zink

Abmessungen

Nivellierbereich	80 - 120 mm

Werkstoff

Oberfläche	Verzinkt

Funktionen

Geeignet für estrichüberdeckten Unterflurkanal	Nein
Geeignet für estrichbündigen geschlossenen Unterflurkanal	Ja
Geeignet für estrichbündigen offenen Unterflurkanal	Ja

Nachhaltigkeit

Halogenfrei	Ja
RoHS-konform	Ja

Abbildungen | Zeichnungen

