Produktdatenblatt
UKM340480

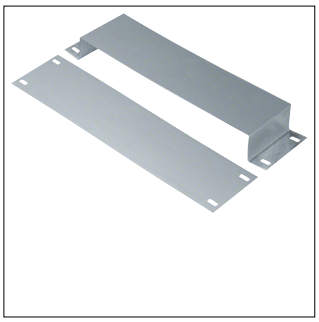

UKM340480

Dehnungsmuffe zur Verbindung zweier Kanäle über Dehnungsfugen für Kanal 340x48mm

Technische Eigenschaften

Ausstattung

Mit Potentialausgleich	Nein
Geeignet für Dehnungsfuge	Ja

Abmessungen

Höhe	48 mm
Breite	340 mm
Länge	150 mm
Maß a	48 mm
Maß b	340 mm

Werkstoff

Werkstoff	Stahl
Farbe	Zink
Oberfläche	Verzinkt

Nachhaltigkeit

REACh-SVHC frei	Ja
RoHS-konform	Ja

Abbildungen | Zeichnungen

