# Produktdatenblatt
VZ504N

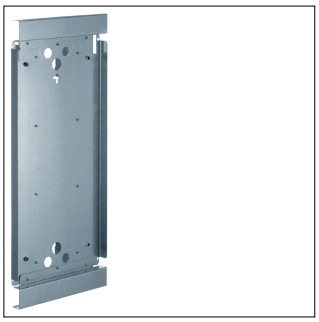

VZ504N

**Versteifungsschablone, Volta, für UPV VU48**

## Technische Eigenschaften

### Kompatibilität

| | |
|---|---|
| Passend zu Schrankart | Unterputz<br>Hohlwandmontage |

### Abmessungen

| | |
|---|---|
| Höhe | 705 mm |
| Breite | 305 mm |
| Tiefe | 90 mm |

### Werkstoff

| | |
|---|---|
| Werkstoff | Stahl |
| Oberfläche | Unbehandelt |

### Abdeckung, Tür

| | |
|---|---|
| Tür enthalten | Nein |

### Nachhaltigkeit

| | |
|---|---|
| RoHS-konform | Ja |