Produktdatenblatt
LFS2002069016

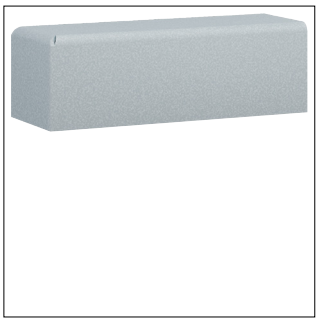

LFS2002069016

Endstück aus Stahl zu Leitungsführungskanal LFS 20x20 verkehrsweiß

Technische Eigenschaften

Abmessungen

Höhe	18 mm
Breite	19 mm

Werkstoff

Werkstoff	Stahl
Oberfläche	Lackiert
Farbe	Verkehrsweiß
RAL Nummer	9016

Sicherheit

Stoßfestigkeit IK	IK08
IP-Klasse (Ingress Protection)	IP30

Einsatzbedingungen

Betriebstemperatur	-5 - 90 °C

Ausstattung

Mit Schutzfolie	Nein

Konfiguration

Schnittkaschierend	Nein
Mit antibakterieller Behandlung	Nein

Konnektivität

Montageart	Klickbefestigung

Normen

Geeignet für Funktionserhalt nach DIN4102-12	Nein

Geeignet für

LFS 20 x 20

Nachhaltigkeit

Halogenfrei	Ja
REACh-SVHC frei	Ja
RoHS-konform	Ja

Abbildungen | Zeichnungen

