# Produktdatenblatt
FWKP6010099016

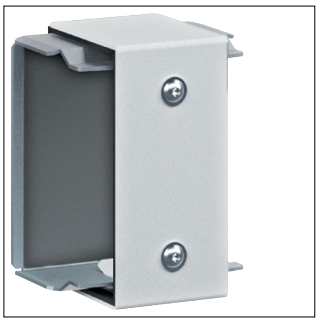

FWKP6010099016

**Kupplung FWK-Plus 60x100 mm weiß pulverbeschichtet**

## Technische Eigenschaften

### Sicherheit

| | |
|---|---|
| Feuerwiderstandsklasse | EI90 |

### Architektur

| | |
|---|---|
| Anzahl der beflammbaren Seiten | 4 |

### Abmessungen

| | |
|---|---|
| Höhe | 60 mm |
| Innenhöhe | 55 mm |
| Breite | 100 mm |
| Innenbreite | 95 mm |
| Maß a | 85 mm |
| Maß b | 50 mm |
| Lichter innerer Querschnitt | 5225 - 5225 $mm^2$ |

### Werkstoff

| | |
|---|---|
| Werkstoff | Stahl |
| Oberfläche | Lackiert |

### Ausstattung

| | |
|---|---|
| Material der Ummantelung | Stahl |

### Werkstoff

| | |
|---|---|
| Farbe | Verkehrsweiß |
| RAL Nummer | 9016 |

### Geeignet für

FWK plus 60x100

### Nachhaltigkeit

| | |
|---|---|
| Halogenfrei | Ja |
| RoHS-konform | Ja |