# Produktdatenblatt
BKWE300090

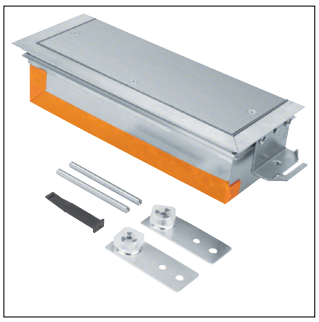

BKWE300090

**Endstück höhenverstellbar mit Wanne aus Stahlblech zu BKW 300x(90-130)mm**

## Technische Eigenschaften

### Abmessungen

| | |
|---|---|
| Höhe | 90 mm |
| Breite | 300 mm |

### Werkstoff

| | |
|---|---|
| Werkstoff | Stahl |
| Farbe | Zink |

### Abmessungen

| | |
|---|---|
| Nivellierbereich | 90 - 130 mm |

### Werkstoff

| | |
|---|---|
| Oberfläche | Verzinkt |

### Funktionen

| | |
|---|---|
| Geeignet für estrichüberdeckten Unterflurkanal | Nein |
| Geeignet für estrichbündigen geschlossenen Unterflurkanal | Ja |
| Geeignet für estrichbündigen offenen Unterflurkanal | Ja |

### Nachhaltigkeit

| | |
|---|---|
| Halogenfrei | Ja |
| RoHS-konform | Ja |

## Abbildungen | Zeichnungen

