Produktdatenblatt
KU40XXZ

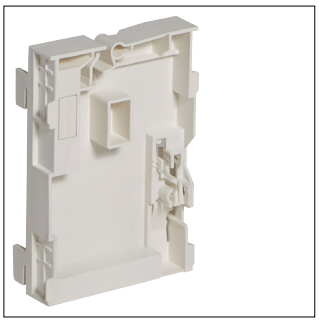

KU40XXZ

Blindplatte für BKE, universZ, für BKE aller Hersteller, 10 Stück

Technische Eigenschaften

Abmessungen

Höhe	290 mm
Breite	178 mm
Tiefe	30 mm

Werkstoff

Farbe	Reinweiß

Elektrischer Strom

Nennstrom	63 A

Konnektivität

Anschlussart	Ohne

Nachhaltigkeit

Halogenfrei	Ja
REACh-SVHC frei	Ja
RoHS-konform	Ja