Produktdatenblatt
BKFDE300065

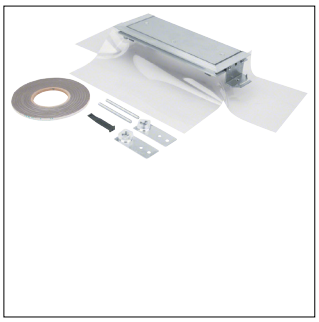

BKFDE300065

Endstück höhenverstellbar mit Folie/Dichtungsmöglichkeit zu BKFD 300x(65-110)mm

Technische Eigenschaften

Abmessungen

Höhe	65 mm
Breite	300 mm

Werkstoff

Werkstoff	Stahl
Farbe	Zink

Abmessungen

Nivellierbereich	65 - 110 mm

Werkstoff

Oberfläche	Verzinkt

Funktionen

Geeignet für estrichüberdeckten Unterflurkanal	Nein
Geeignet für estrichbündigen geschlossenen Unterflurkanal	Ja
Geeignet für estrichbündigen offenen Unterflurkanal	Ja

Nachhaltigkeit

Halogenfrei	Ja
RoHS-konform	Ja

Abbildungen | Zeichnungen

