Produktdatenblatt
BKWDE400060

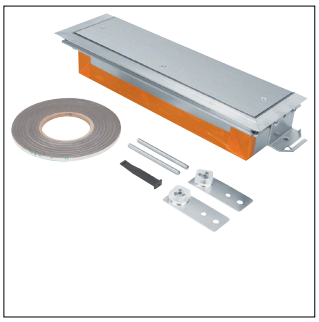

BKWDE400060

Endstück höhenverstellbar mit Wanne/Dichtmöglichkeit Stahl BKWD 400x(60-100)mm

Technische Eigenschaften

Abmessungen

Höhe	60 mm
Breite	400 mm

Werkstoff

Werkstoff	Stahl
Farbe	Zink

Abmessungen

Nivellierbereich	60 - 100 mm

Werkstoff

Oberfläche	Verzinkt

Funktionen

Geeignet für estrichüberdeckten Unterflurkanal	Nein
Geeignet für estrichbündigen geschlossenen Unterflurkanal	Ja
Geeignet für estrichbündigen offenen Unterflurkanal	Ja

Nachhaltigkeit

Halogenfrei	Ja
RoHS-konform	Ja

Abbildungen | Zeichnungen

