Produktdatenblatt
VEQ0612E

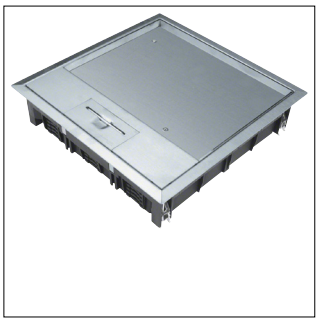

VEQ0612E

Versorgungseinheit aus Edelstahl Q06 200x200mm für 12mm Bodenbelag

Technische Eigenschaften

Architektur

Mit Bodenbelagsschutzrahmen	Ja
Mit Bodenbelagsaussparung	Ja

Abmessungen

Einbautiefe	84 mm
Einbaubreite	200 mm
Einbaulänge	200 mm
Länge	223 mm
Breite	223 mm
Tiefe der Bodenbelagsaussparung	12 mm

Konfiguration

Nenngröße Bodeninstallationssystem	Q06

Installation, Montage

Geeignet für Hohlboden	Ja
Geeignet für Betoninstallation	Ja
Geeignet für Aussenbereich	Nein
Geeignet für Doppelbodeneinbau	Ja
Geeignet für Nassreinigung	Nein

Anleitung

Bodenpflege	Trocken

Werkstoff

Werkstoff	Edelstahl
Oberfläche	Verzinkt

Abdeckung, Tür

Werkstoff Deckel	Polyamid (PA)

Einsatzbedingungen

Vertikale Last auf kleine Fläche	1,5 kN

Installation, Montage

Geeignet für Unterflurkanal	Ja

Form

Form	Vierkant

Texte

Kabelauslass	Mit Kabelauslass im Deckel

Werkstoff

Farbe	Edelstahl

Anschluss

Anzahl der Leitungs-/Rohreinführungen	1

Ausstattung

Anzahl der Steckdosen SCHUKO	6
Anzahl der eingebauten Geräte	6

Anschluss

Anzahl der einbaubaren FLF-Geräte Größe 1	6

Ausstattung

Anzahl der Gerätebecher	2

Sicherheit

IP-Klasse (Ingress Protection)	IP20
Stoßfestigkeit IK	IK08
Schutzart IP im ungenutzten Zustand	IP30

Nachhaltigkeit

Halogenfrei	Ja
RoHS-konform	Ja

Abbildungen | Zeichnungen

