Produktdatenblatt
GLS55002

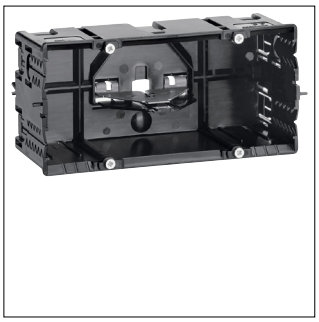

GLS55002

Geräteeinbaudose 2-fach Energie für BR C-Profil für Schalterprogramme

Technische Eigenschaften

Kompatibilität

Format Geräteeinbaumöglichkeit	Standard 60 mm

Konfiguration

Ausführung der Dose	Geschlossen

Konnektivität

Montageart	Schraubbefestigung

Abmessungen

Anzahl Einheiten	2

Installation, Montage

Montage auf	Rückwand

Funktionen

Zugentlastungsmöglichkeit	Ja

Werkstoff

Werkstoff	Polyamid (PA)
Oberfläche	Unbehandelt
Farbe	Graphitschwarz
RAL Nummer	9011

Nachhaltigkeit

RoHS-konform	Ja

Abbildungen | Zeichnungen

