Produktdatenblatt
KDN363M

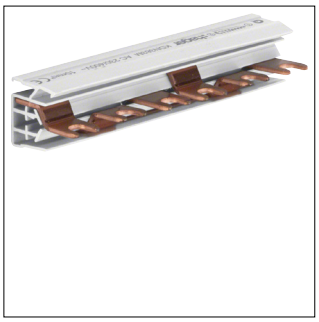

KDN363M

Phasenschiene 3 polig mit Gabelanschluss 10mm² 63A 6 Module

Technische Eigenschaften

Elektrischer Strom

Bemessungsstrom IN	63 A

Architektur

Polanzahl	3
Polart	3P

Abmessungen

Länge	105 mm

Spannung

Stoßspannungsfestigkeit Uimp	4000 V
Bemessungsbetriebsspannung Ue	230 - 400 V

Anschluss

Anschlussquerschnitt bei starrem Leiter	10 mm²
Anschluss-/Steckertyp	Phasenschiene mit Gabel

Kapazität

Anzahl Module	6

Nachhaltigkeit

RoHS-konform	Ja