# Produktdatenblatt
KEM39S58Z0LMF

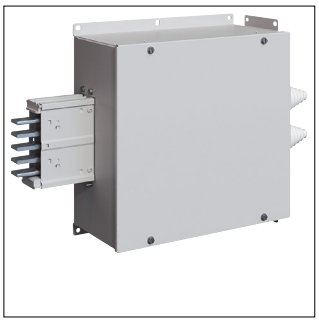

KEM39S58Z0LMF

**unibar M, 1000A, Mitteneinspeisung mit Einführungsplatte (für Einleiterkabel)**

## Technische Eigenschaften

### Elektrischer Strom

| | |
|---|---|
| Bemessungsstrom bei AC 50 Hz | 1000 A |
| Bemessungsstrom IN | 1000 A |

### Spannung

| | |
|---|---|
| Bemessungsspannung bei AC 50 Hz | 690 - 690 V |

### Architektur

| | |
|---|---|
| Polanzahl | 5 |

### Abmessungen

| | |
|---|---|
| Höhe | 374 mm |
| Breite | 783 mm |
| Länge | 1250 mm |
| Abmessungen | 374 x 783 mm |

### Werkstoff

| | |
|---|---|
| Farbe | Lichtgrau |
| RAL Nummer | 7035 |

### Sicherheit

| | |
|---|---|
| IP-Klasse (Ingress Protection) | IP54 |

### Nachhaltigkeit

| | |
|---|---|
| Halogenfrei | Ja |
| REACh-SVHC frei | Ja |
| RoHS-konform | Ja |