Produktdatenblatt
BRS6521057035

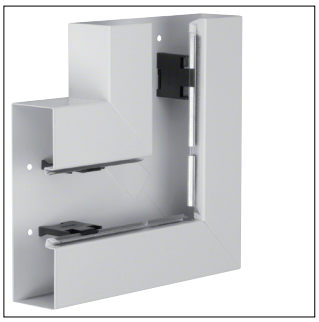

BRS6521057035

Flachwinkel aus Grundprofil zu BRS 68x210mm OT 80mm aus Stahlblech lichtgrau

Technische Eigenschaften

Abmessungen

Höhe	68 mm
Breite	210 mm
Maß a	290 mm

Zubehör

Art des Zubehörs	Unterteil

Konfiguration

Schnittkaschierend	Ja

Installation, Montage

Bodenlochung	Ja

Werkstoff

Werkstoff	Stahl
Farbe	Lichtgrau
RAL Nummer	7035

Geeignet für

BRS 65 x 210

Nachhaltigkeit

Halogenfrei	Ja
REACh-SVHC frei	Ja
RoHS-konform	Ja

Abbildungen | Zeichnungen

