Produktdatenblatt
EKQ060TM15

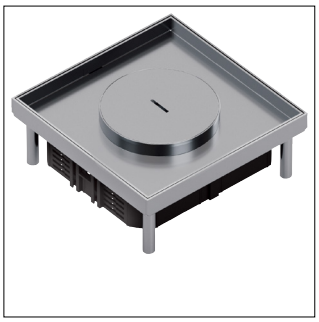

EKQ060TM15

Nivellierbare Edelstahlkassette Q06 mit Tubus für 6x45er Module Belagstiefe 15mm

Technische Eigenschaften

Architektur	
Mit Bodenbelagsaussparung	Ja
Form	
Form	Vierkant
Abmessungen	
Einbautiefe	95 mm
Einbaulänge	200 mm
Einbaubreite	200 mm
Höhe	77 mm
Nivellierbereich	95 - 282 mm
Nenngröße	200 mm
Konfiguration	
Nenngröße Bodeninstallationssystem	Q06
Abmessungen	
Tiefe der Bodenbelagsaussparung	15 mm
Ausstattung	
Geräteträger zur Aufnahme von Gerätebecher	Ja
Einsatzbedingungen	
Vertikale Last auf große Fläche (schwere Last)	5 kN
Vertikale Last auf kleine Fläche	3 kN
Ausstattung	
Anzahl der eingebauten Geräte	6
Anzahl der Gerätebecher	2
Anzahl der Leitungsauslässe	1
Ausführung Leitungsauslass	Tubus
Installation, Montage	
Geeignet für Hohlboden	Ja
Geeignet für Doppelbodeneinbau	Ja
Anleitung	
Bodenpflege	Nass
Werkstoff	
Farbe Leitungsauslass	Silber
Werkstoff	Edelstahl
Installation, Montage	
Geeignet für Unterflurkanal	Ja
Sicherheit	
Stoßfestigkeit IK	IK10
IP-Klasse (Ingress Protection)	IP20
Schutzart IP im ungenutzten Zustand	IP54
Nachhaltigkeit	
Halogenfrei	Ja
RoHS-konform	Ja

Abbildungen | Zeichnungen

